



## Emissão de comprovantes - 3o nível

G3371310134217461  
13/10/2020 10:25:31

SISBB - SISTEMA DE INFORMACOES BANCO DO BRASIL  
13/10/2020 - AUTOATENDIMENTO - 10,25,30  
0086800086 SEGUNDA VIA 0003

## COMPROVANTE DE PAGAMENTO

CLIENTE: A G GAS CANALIZADO S-A  
AGENCIA: 0086-8 CONTA: 13.460-0

## Convenio NET SERVICOS

Codigo de Barras 8462000000-4 30610296202-5  
~~01010010000-6~~ ~~00271726931-6~~

Data do pagamento 13/10/2020  
Valor em Dinheiro 30,61  
Valor em Cheque 0,00  
Valor Total 30,61

DOCUMENTO: 101301  
AUTENTICACAO SISBB: 4.B6C.A30.F8E.3D0.545

Transação efetuada com sucesso por: JD203009 MICAELA SANTANA DE SOUZA.

# AUTORIZAÇÃO DE PAGAMENTO



Nº 313- NET

Emissão: 28 de setembro de 2020.

| FAVORECIDO              |           |  |
|-------------------------|-----------|--|
| NOME:<br>NET - Claro    |           | NOTA FISCAL/FATURA:<br>CONTAS DIVERSAS |
| ENDEREÇO:               | TELEFONE: | CNPJ:                                  |
| PESSOA PARA CONTATO:    |           | E-mail e/ou FAX:                       |
| NÚMERO E NOME DO BANCO: | AGÊNCIA:  | CONTA CORRENTE:                        |

| MOTIVO DAS DESPESAS                |
|------------------------------------|
| Telefone fixo, competência 09/2020 |

| CARACTERIZAÇÃO DAS DESPESAS |  |                  |
|-----------------------------|--|------------------|
| VENCIMENTO                  | DESCRIÇÃO:   | VALOR:           |
| 10/10/2020                  | Pagamento referente à Nota Fiscal de Serviços de Telecomunicações nº 227.044, fatura nº 2009950797598. Telefone fixo, competência setembro/2020.<br><br>(+) Mensalidade: R\$ 30,61<br><br><b><u>(=) Total a pagar: R\$ 30,61</u></b> | R\$ 30,61        |
| <b>TOTAL A SER PAGO</b>     |  | <b>R\$ 30,61</b> |

| PAGAMENTO               |                    |   |
|-------------------------|--------------------|---|
| DIRETOR ADM. FINANCEIRO | BOLETO<br>BANCÁRIO | GERENTE FINANCEIRO<br> |



AGENCIA GOIANA DE GAS CANALIZADO S A  
AV DEP JAMEL CEGILIO 02690 QD B26 LT 1617 SALA 1906  
JARDIM GOIAS  
74810-100 GOIANIA GO

Código NET  
010/002213600

Vencimento  
10/10/2020  
Valor  
30,61

CPF/CNPJ  
04.583.057/0001-11

Forma de Pagamento  
BOLETO BANCÁRIO

PARA 2ª VIA DA FATURA, DÉBITO AUTOMÁTICO E OUTROS SERVIÇOS, ACESSO CLARO.COM.BR/MINHA CLARO

001/004

### Importante:

Mantenha seu e-mail e telefones sempre atualizados. Acesse [net.com.br/minhanet](http://net.com.br/minhanet), faça seu login ou cadastre-se.

Atenção: o cancelamento de seus serviços NET, durante o período de permanência mínima, estará sujeito à cobrança de multa contratual.

### Minha NET:

ILIM BRASIL EMP PME 1L

Claro-club

Cadastre-se em: [www.claro.com.br/claro-club](http://www.claro.com.br/claro-club)

descrição

NET Fone

total

30,61

Valor total  
30,61

### NET Fone

| SERVIÇO                        | DURAÇÃO  |              |
|--------------------------------|----------|--------------|
| LIGAÇÕES LOCAIS                | 1h37m42s | 0,62         |
| LIGAÇÕES LOCAIS ENTRE NETFONES | 0h01m30s | 0,00         |
| ASSINATURA                     |          | 28,99        |
| <b>Total NET Fone</b>          |          | <b>30,61</b> |

## FAÇA SEU PRÓPRIO ATENDIMENTO NO MINHA CLARO.

Aproveite todas as funcionalidades do app para facilitar o seu dia a dia:

Baixe o app e cadastre-se:

Verá merecé o novo.

- Para atendimento presencial consulte os endereços no site [net.com.br](http://net.com.br)
- Evite o desligamento de seu sinal efetuando o pagamento até a data do vencimento. NET filiada ao Serasa/SCPC.
- Para pagamentos após o vencimento serão cobrados juros diários de 0,033% e multa de 2%.

- Caso existam serviços prestados e não cobrados, esses serão incluídos nas suas próximas faturas.  
Deficiente Auditivo e de Fala ligue 0800 721 7707 - É preciso realizar a ligação com um telefone adaptado com dispositivo TDD (Dispositivo de Telecomunicações para surdos).  
Ligue 4004-7777 para atendimento técnico, financeiro e compra de serviços (custo de ligação local).

Ligue 10621 para informações, reclamações ou cancelamentos (ligação gratuita).  
Ouvidoria 0800701010

Autenticação Mecânica

Pagamentos após o vencimento serão cobrados juros diários de 0,033% e multa de 2%. Os encargos de pagamentos efetuados após o vencimento serão cobrados na próxima fatura.

Atenção efetue seus pagamentos nos bancos conveniados a seguir: BANCO BRADESCO S.A., BANCO COOPERATIVO DO BRASIL SA, BANCO COOPERATIVO SIGREDI S/A, BANCO DO BRASIL S.A., BANCO DO ESTADO DO PARA, BANCO INTER S.A., BANCO ITAU S.A., BANCO MERCANTIL DO BRASIL S.A., BANCO ORIGINAL S.A., BANCO REAL S.A., BANCO SAFRA S/A, BANCO SANTANDER, BANCO TRIANGULO S.A., BANESTES S/A, BANRISUL, CAIXA ECONOMICA FEDERAL, CITIBANK, HSBC BANK BRASIL S.A., MULTIPAGOS, UNIBANCO S/A

|  |   |                                 |                          |                |
|--|---|---------------------------------|--------------------------|----------------|
| Cliente<br>AGÊNCIA GOIANA DE GÁS CANALIZADO SA | Identificação para Débito<br>NET SERVICOS 0100022136002 | Mês Referência<br>Setembro/2020 | Vencimento<br>10/10/2020 | Valor<br>30,61 |
|--|---|---------------------------------|--------------------------|----------------|

8462000000-4 30610296202-5 01010010000-6 00271726931-6





Detalhamento de Ligações NET FONE via Embratel

01/01

NET FONE VIA EMBRTEL

| PERIODO/DATA   | TELEFONE<br>DESTINO | LOCAL<br>DESTINO | HORA<br>INICIO | DURACAO  | VALOR (R\$) |
|--|---------------------|------------------|----------------|----------|-------------|
| Telefone: 6232131566--FRANQUIA 001   |                     |                  |                |          |             |
| FONE EMPR ILIMITADO BRASIL 1L  |                     |                  |                |          |             |
| 12/08/2020   | A                   | 11/09/2020       |                |          | 29,99       |
|  |                     |                  | SubTotal       |          | 29,99       |
| LIGACOES LOCAIS PARA CELULARES   |                     |                  |                |          |             |
| 20/08/2020   | 62899932888         | Goiânia-GO       | 08h22m12s      | 0h00m30s | 0,62        |
|  |                     |                  | SubTotal       | 0h00m30s | 0,62        |
| LIGACOES LOCAIS PARA NET FONE E CLARO FONE - DURACAO E VALOR DAS LIGACOES REALIZADAS PARA O MESMO NUMERO ESTAO SOMADOS |                     |                  |                |          |             |
|  | 6232254103          | Goiânia-GO       |                | 0h01m00s | 0,00        |
|  | 6238452825          | Goiânia-GO       |                | 0h00m30s | 0,00        |
|  |                     |                  | SubTotal       | 0h01m30s | 0,00        |
| LIGACOES LOCAIS PARA TELEFONES FIXOS - DURACAO E VALOR DAS LIGACOES REALIZADAS PARA O MESMO NUMERO ESTAO SOMADOS       |                     |                  |                |          |             |
|  | 6230954900          | Goiânia-GO       |                | 0h01m36s | 0,00        |
|  | 6282015364          | Goiânia-GO       |                | 0h00m48s | 0,00        |
|  | 6235453400          | Goiânia-GO       |                | 0h01m12s | 0,00        |
|  | 6232242237          | Goiânia-GO       |                | 0h00m30s | 0,00        |
|  | 6232258474          | Goiânia-GO       |                | 0h00m30s | 0,00        |
|  | 6232259493          | Goiânia-GO       |                | 0h00m36s | 0,00        |
|  | 6232282538          | Goiânia-GO       |                | 0h02m12s | 0,00        |
|  | 6232282540          | Goiânia-GO       |                | 0h13m12s | 0,00        |
|  | 6235884853          | Goiânia-GO       |                | 0h01m36s | 0,00        |
|  | 6236047800          | Goiânia-GO       |                | 0h00m30s | 0,00        |
|  | 6239260300          | Goiânia-GO       |                | 0h10m48s | 0,00        |
|  | 6289542877          | Goiânia-GO       |                | 0h06m12s | 0,00        |
|  | 6239981331          | Goiânia-GO       |                | 0h05m00s | 0,00        |
|  | 6240081197          | Goiânia-GO       |                | 0h01m30s | 0,00        |
|  | 6240081400          | Goiânia-GO       |                | 0h01m48s | 0,00        |
|  | 6240099292          | Goiânia-GO       |                | 0h13m12s | 0,00        |
|  | 6232282899          | Goiânia-GO       |                | 0h00m30s | 0,00        |
|  | 6232334641          | Goiânia-GO       |                | 0h00m30s | 0,00        |
|  | 6232373200          | Goiânia-GO       |                | 0h00m36s | 0,00        |
|  | 6232510284          | Goiânia-GO       |                | 0h00m42s | 0,00        |
|  | 6232529200          | Goiânia-GO       |                | 0h18m12s | 0,00        |
|  | 6232529210          | Goiânia-GO       |                | 0h12m06s | 0,00        |
|  | 6232592211          | Goiânia-GO       |                | 0h00m30s | 0,00        |
|  | 6232652700          | Goiânia-GO       |                | 0h01m54s | 0,00        |
|  |                     |                  | SubTotal       | 1h37m12s | 0,00        |
|  |                     |                  | SubTotal       | 1h39m12s | 30,61       |
|  |                     |                  | Total Serviço  |          | 30,61       |



**CLARO S.A.**  
 AV 24 DE OUTUBRO- 1219 -AN.2-Q.40-SETOR  
 CEP: 74505011 GOIANA - GO  
 CNPJ: 40.432.544/0436-28  
 I.E.: 105450944

**AGENCIA GOIANA DE GAS CANALIZADO S A**  
 AV DEP JAMEL CECILIO 02690 QD B26 LT 1617 SALA 1906 - JARDIM GOIAS  
 GOIANIA - GO  
 CPF/CNPJ: 04.583.057/0001-11  
 I.E.: 103518045

**PARA 2ª VIA DA FATURA DÉBITO AUTOMÁTICO E OUTROS SERVIÇOS, ACESSSE CLARO.COM.BR/MINHA/CLARO**

003/004

CLARO S.A.  
 AV 24 DE OUTUBRO- 1219  
 -AN.2-Q.40-SETOR  
 CEP: 74505011 GOIANA - GO  
 CNPJ: 40.432.544/0436-28  
 I.E.: 105450944

**AGENCIA GOIANA DE GAS CANALIZADO S A**  
 AV DEP JAMEL CECILIO 02690 QD B26 LT 1617 SALA 1906  
 JARDIM GOIAS  
 GOIANIA - GO  
 CPF/CNPJ: 04.583.057/0001-11 I.E.: 103518045

Código Cliente: 00002104204-0001 UF: GO VIA ÚNICA  
 Data Emissão: 16/09/2020 NF: 000227044  
 Nº Fatura: 2009950797598 Série: B1

**NOTA FISCAL DE SERVIÇOS DE TELECOMUNICAÇÃO**

REGIME ESPECIAL - TARE Nª 196/01-GSF

| RESUMO DOS SERVIÇOS PRESTADOS/ORIGEM         | ALÍQ. ICMS | ICMS | VALOR(R\$) |
|--|------------|------|------------|
| NET FONE VIA EMBRATEL / NET FONE VIA EMBRATE | 29,00      | 8,88 | 30,61      |

Reservado ao Fisco:

5baf.5b99.6d6a.fb03.8fb9.2bba.3090.b00e

| VALOR TOTAL         | BASE DE CÁLCULO ICMS | ALÍQUOTA | VALOR DO ICMS | VALOR ISENTO | VALOR OUTROS |
|---------------------|----------------------|----------|---------------|--------------|--------------|
| 30,61               | 30,61                | 29,00    | 8,88          | 0,00         | 0,00         |
| <b>TOTAL:</b> 30,61 | 30,61                |          | 8,88          | 0,00         | 0,00         |

**MENSAGEM:**

1 - ESTE DOCUMENTO DESTINA-SE, APENAS, A ATENDIMENTO A INFORMAÇÕES DA CARATER FISCAL  
 NÃO DEVE SER UTILIZADO PARA PAGAMENTO DE SERVIÇOS  
 Lei 12.741/12 - Tributos Federais (PIS e COFINS) 3,65% - ICMS TOTAL 8,88

Nos termos da Lei 12.007, declaramos não haver débitos do NET Fone para este Código Cliente referentes a serviços da Embratel em faturas vencidas no ano de 2019. Esta declaração substitui, para a comprovação do cumprimento das obrigações do consumidor, as quitações dos faturamentos mensais dos débitos do ano a que se refere e de anos anteriores.

Contribuição FUST NET FONE = R\$ 0,20 / Contribuição FUNTTEL NET FONE = R\$ 0,10

Novos Produtos contratados em 06/08/2020: Telefone( ILIM BRASIL ENP PME 1L)

Cliente Claro,

## FIQUE ATENTO ÀS TENTATIVAS DE FRAUDES NO AMBIENTE DIGITAL.

Tentativas de fraudes com descontos em boletos, infelizmente são uma realidade em nosso dia a dia. Por isso, a Claro compartilha algumas informações para que você esteja protegido nestas situações.

Confira algumas dicas para verificar se a sua fatura é verdadeira:

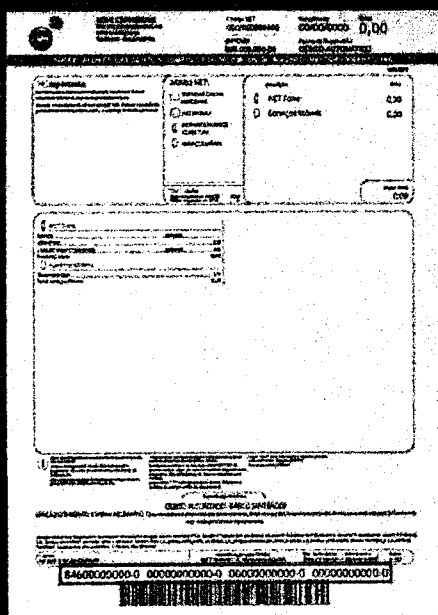

Certifique-se de que o remetente da fatura é: [faturadigital@minhaclaro.com.br](mailto:faturadigital@minhaclaro.com.br)



Eventualmente enviamos nossa fatura por WhatsApp, mas sempre através do número oficial do Minha Claro (11) 9999-10621.



Verifique o código de barras. Nossos boletos sempre se iniciam com "848" ou "846".

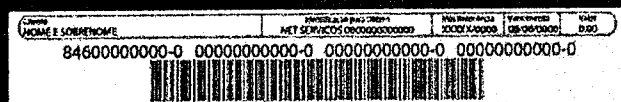

Consulte sempre que quiser a 2ª via da fatura.



Claro

Você merece o novo.